

LXR-TEST LECTURE DES FEUILLES-RÉPONSES (VERSION P.C.)

Avant de commencer assurez-vous que vous **n'avez pas de codes jumeaux** et **compter vos feuilles** pour que le nombre corresponde avec le résultat du lecteur optique.

Codes jumeaux : deux étudiants qui ont la même date de naissance parce que le lecteur ne lit pas la partie alpha du code permanent.

Cette lecture externe ne doit **jamais avoir des versions.**

Dans le local, vérifier si la boîte de partage située à gauche du lecteur de marques, qui relie le lecteur aux ordinateurs, indique bien sur quel ordinateur vous travaillerez (A pour Mac, B pour PC et C pour néant).

Si le programme LXR-TEST n'est pas ouvert, cliquer sur l'icône LXR-TEST V6.

SUIVRE LA PROCÉDURE À LA LETTRE.

Quand vous avez terminé, vérifiez le nombre d'étudiants et sortez du logiciel

Quand vous quittez vous aurez besoin des trois fichiers : 1 fichier test, 1 fichier bank, 1 fichier score.

Voici comment récupérer le fichier test et le fichier bank, vous devez aller dans explorateur et suivre :

**PROGRAM FILES\LXR\LXRTEST V6\SAMPLES\IMPAKTST
\IMPAKBNK**

En ce qui concerne le fichier SCORE vous le copiez directement du Bureau. Si le fichier est trop gros vous n'avez qu'à le ZIPPER.

N'oubliez pas de noircir une bulle dans la clé de correction (partie numérique du code permanent).

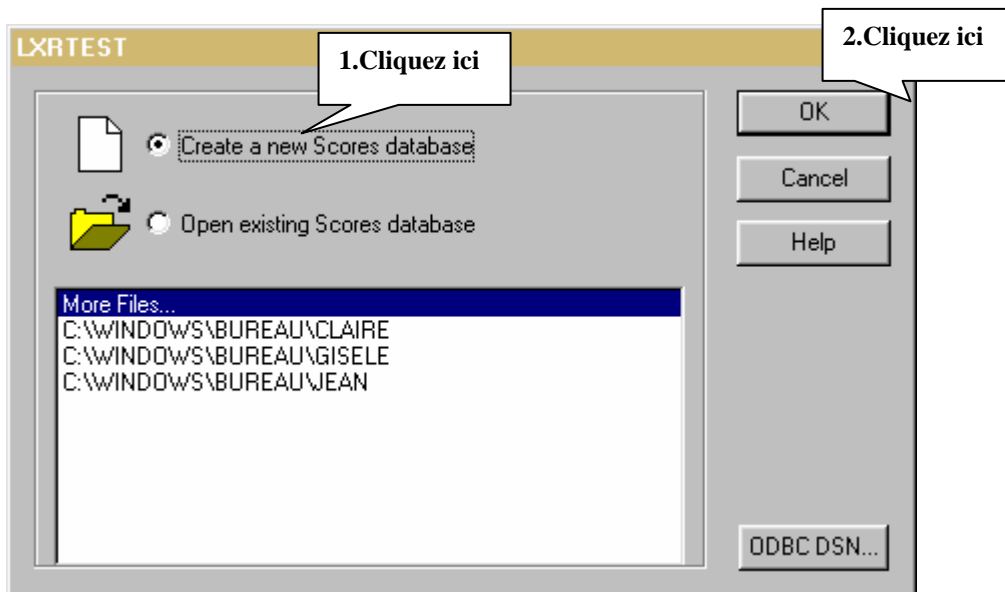
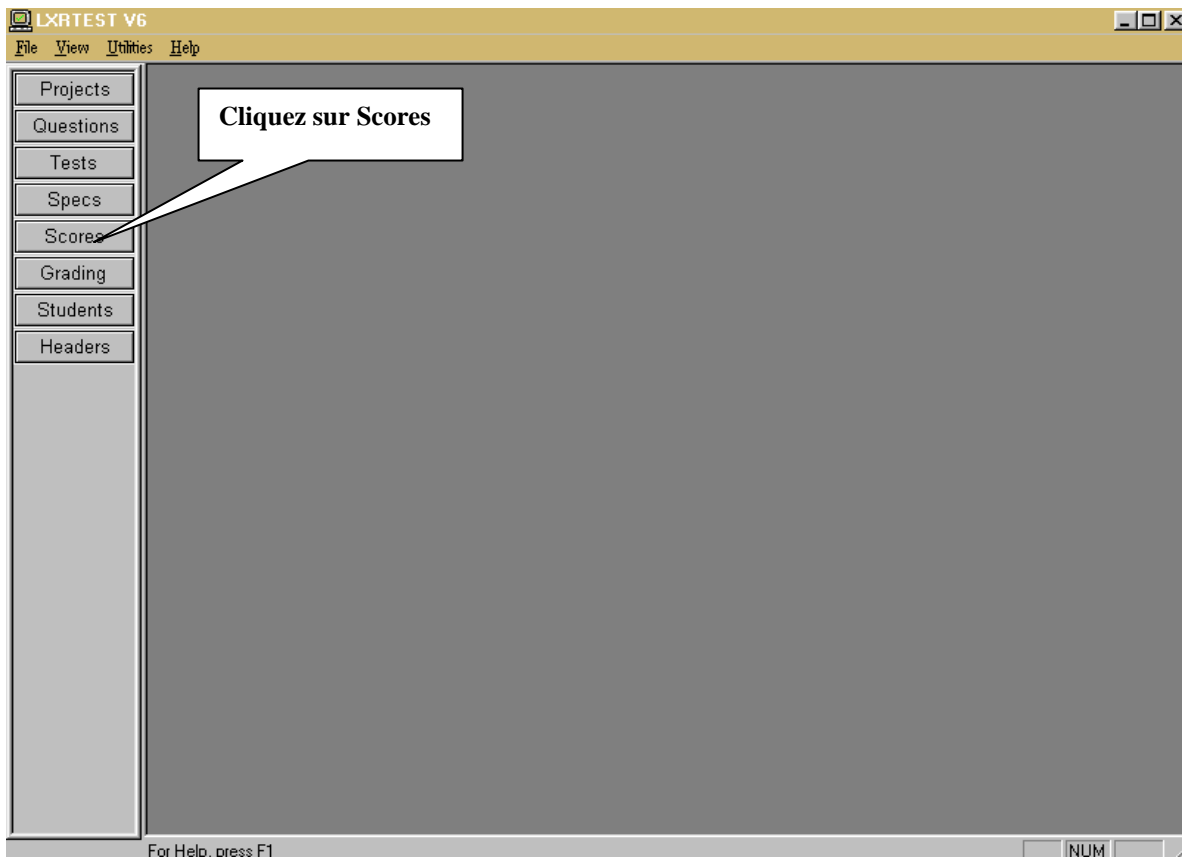

1. ENREGISTRER DANS : CHOISIR BUREAU

2. DANS NOM DU FICHIER ÉCRIRE LE NOM DU FICHIER (SANS EXTENSION)
ET 3. CLIQUEZ SUR ENREGISTRER

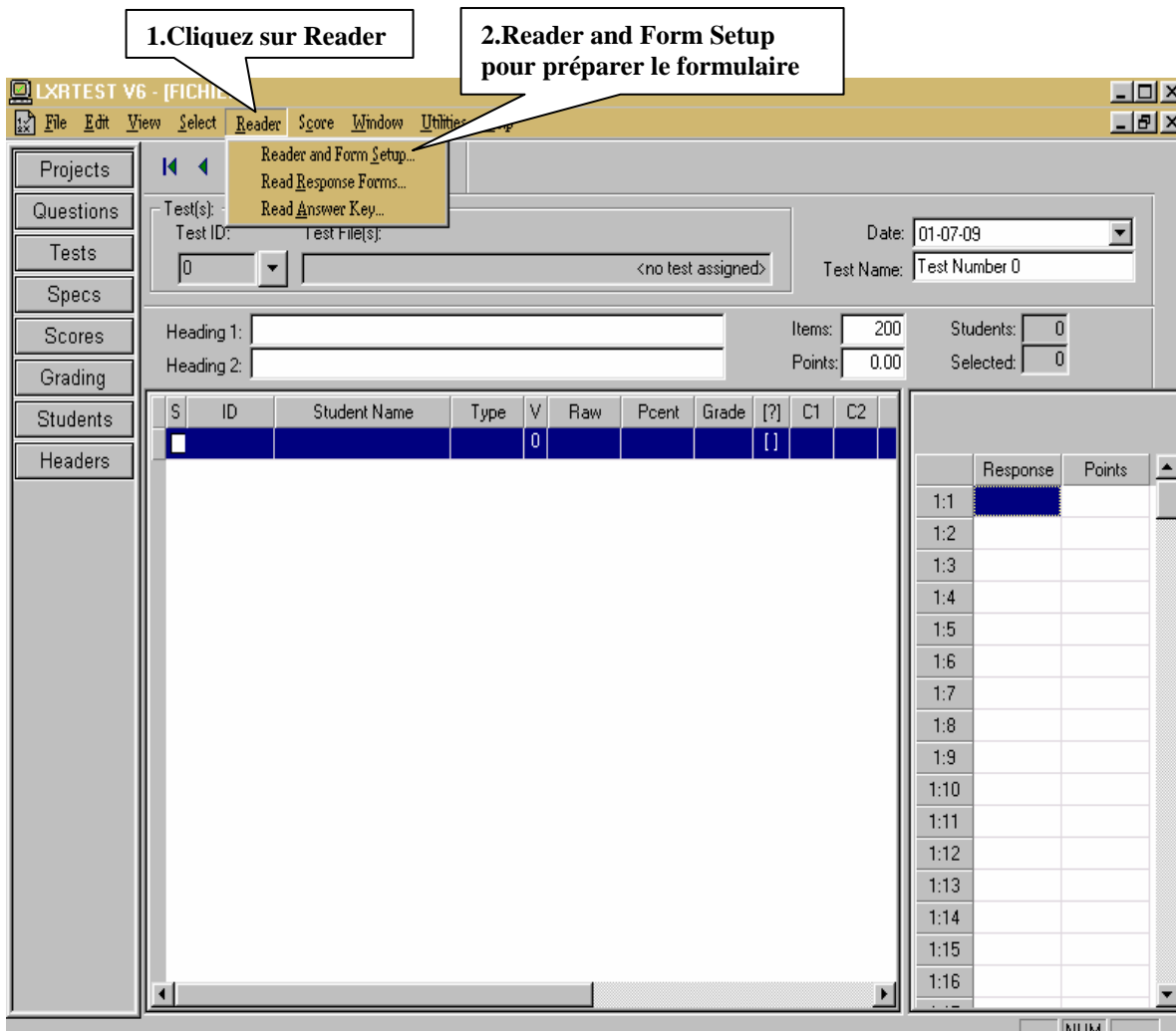
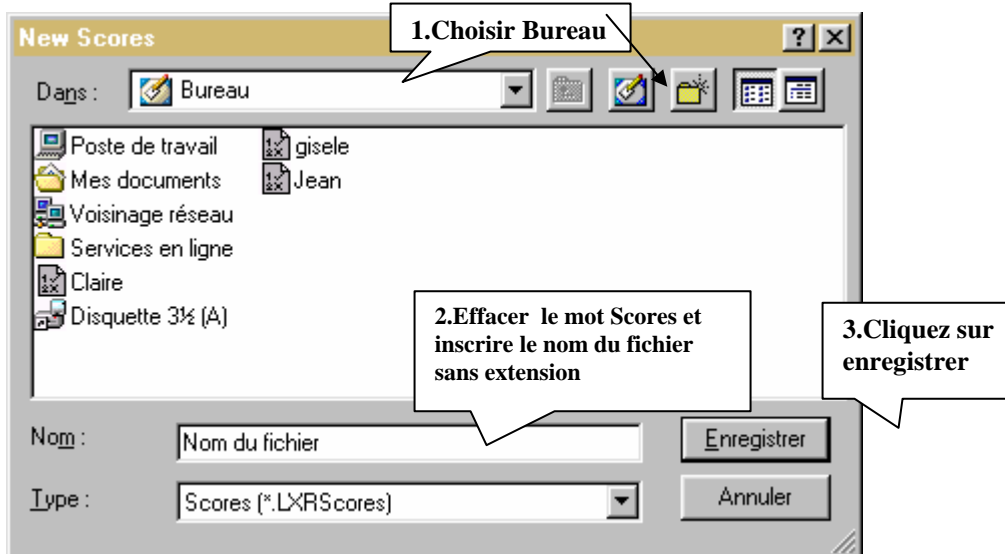

READER SETUP

*******ATTENTION IL NE FAUT CHANGER QUE CE CHIFFRE ET RIEN D'AUTRE. SINON CECI POURRAIT OCCASIONNER DES PROBLÈMES DE FONCTIONNEMENT DU LECTEUR**

POUR AEED31 A LA FENÊTRE SENSITIVITY CHOISIR LE CHIFFRE 6

POUR AEED32 A LA FENÊTRE SENSITIVITY CHOISIR LE CHIFFRE 7

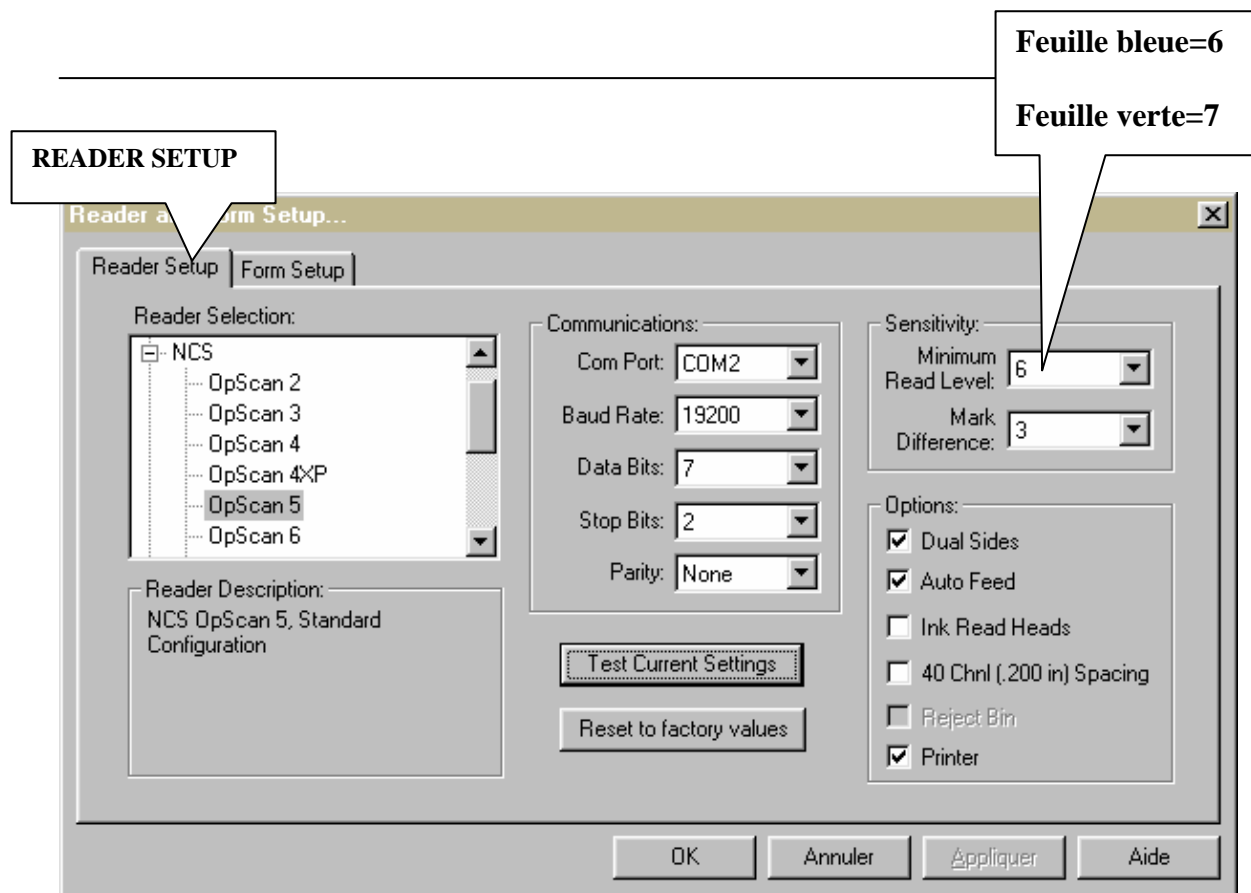

Si vous apportez des changements dans Reader Setup ou Form Setup à ce moment-là Appliquer est éclairé et il faut Cliquer sur Appliquer et ensuite sur OK

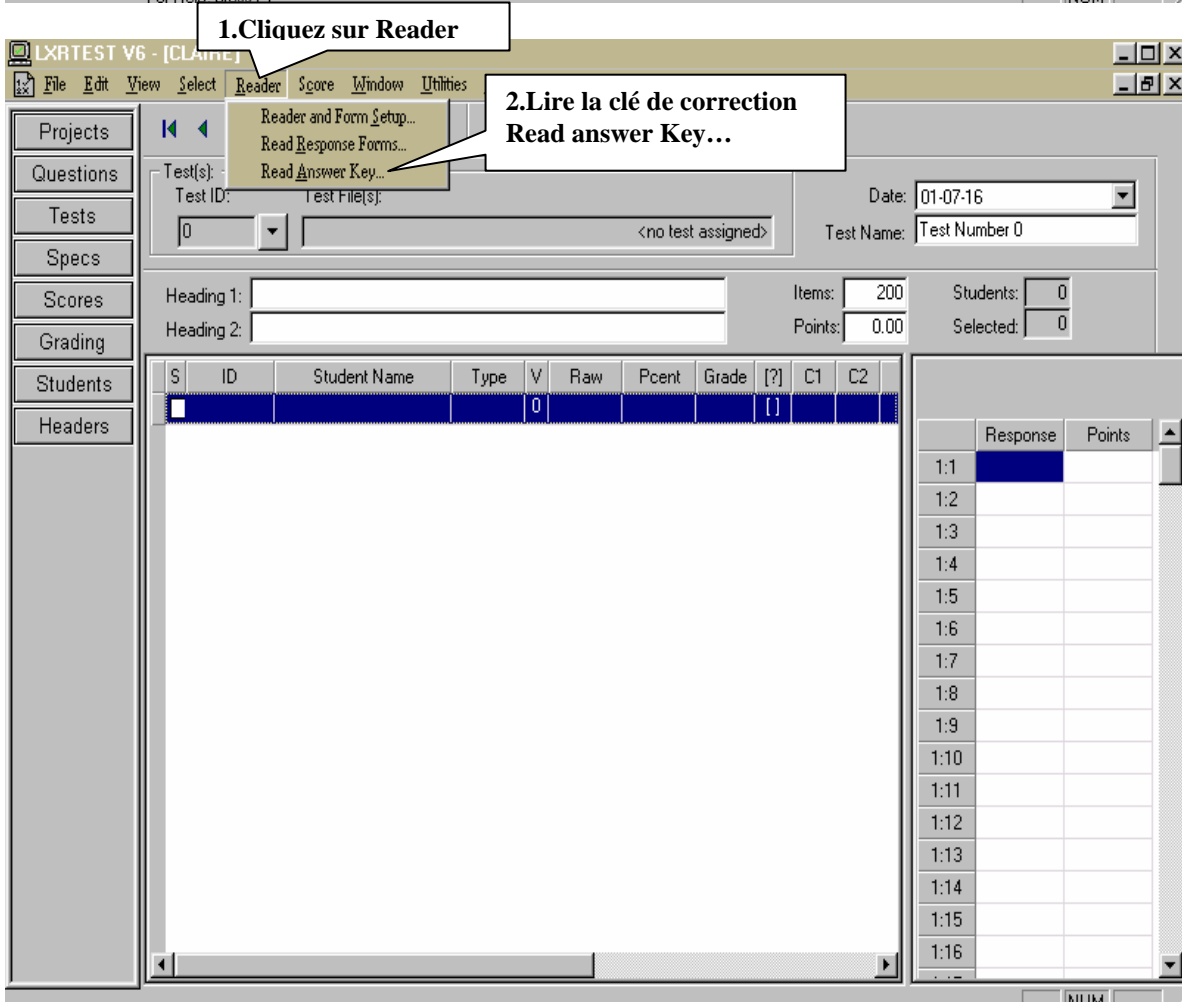
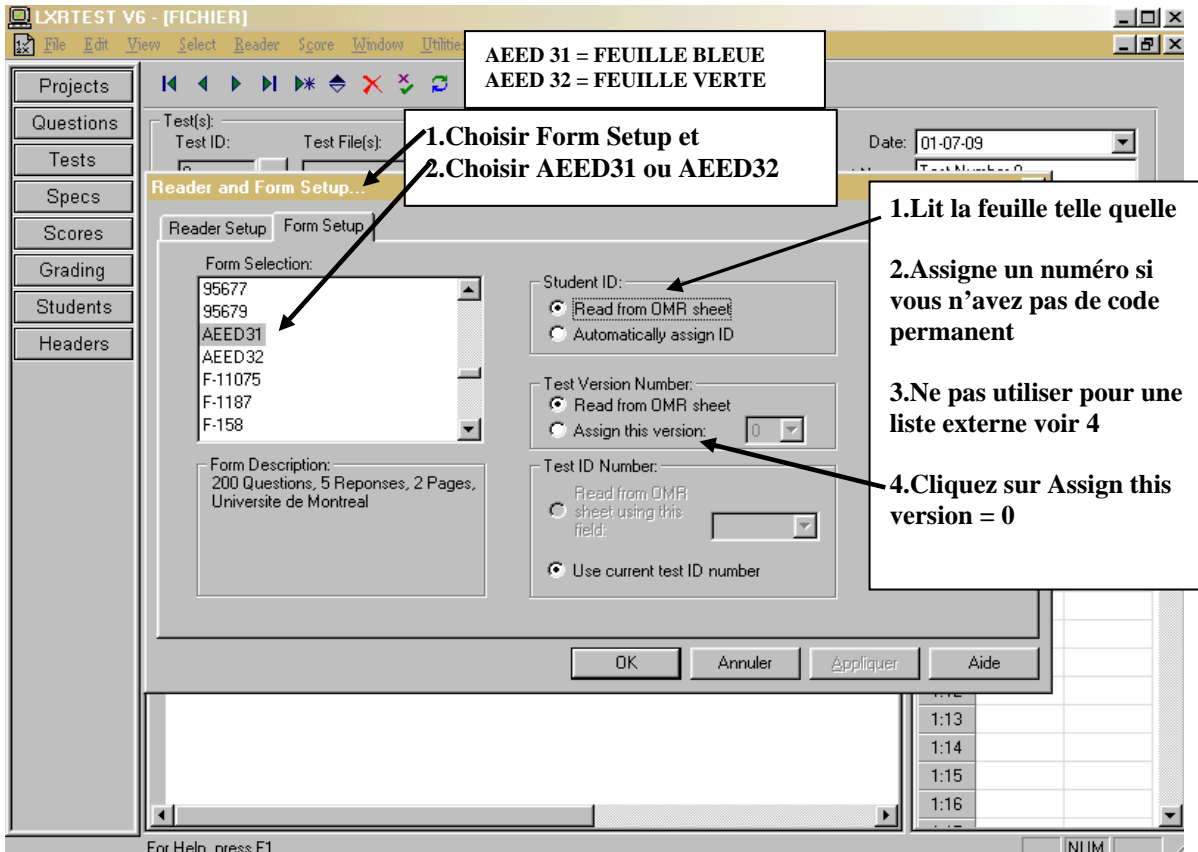

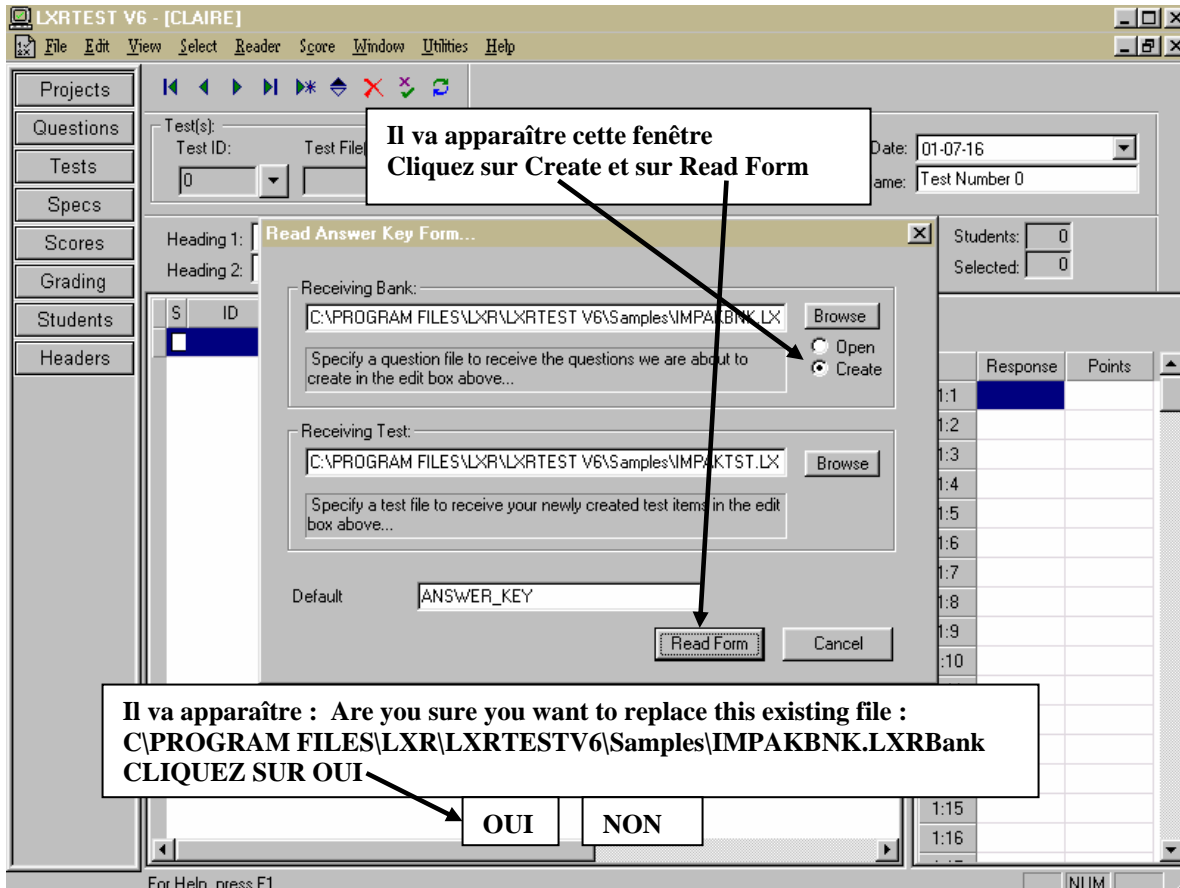

*****IL Y AURA UN DÉCOMPTE ET LE NOMBRE DE QUESTIONS VA APPARAÎTRE. SI LE NOMBRE EST BON CLIQUEZ SUR O.K.**

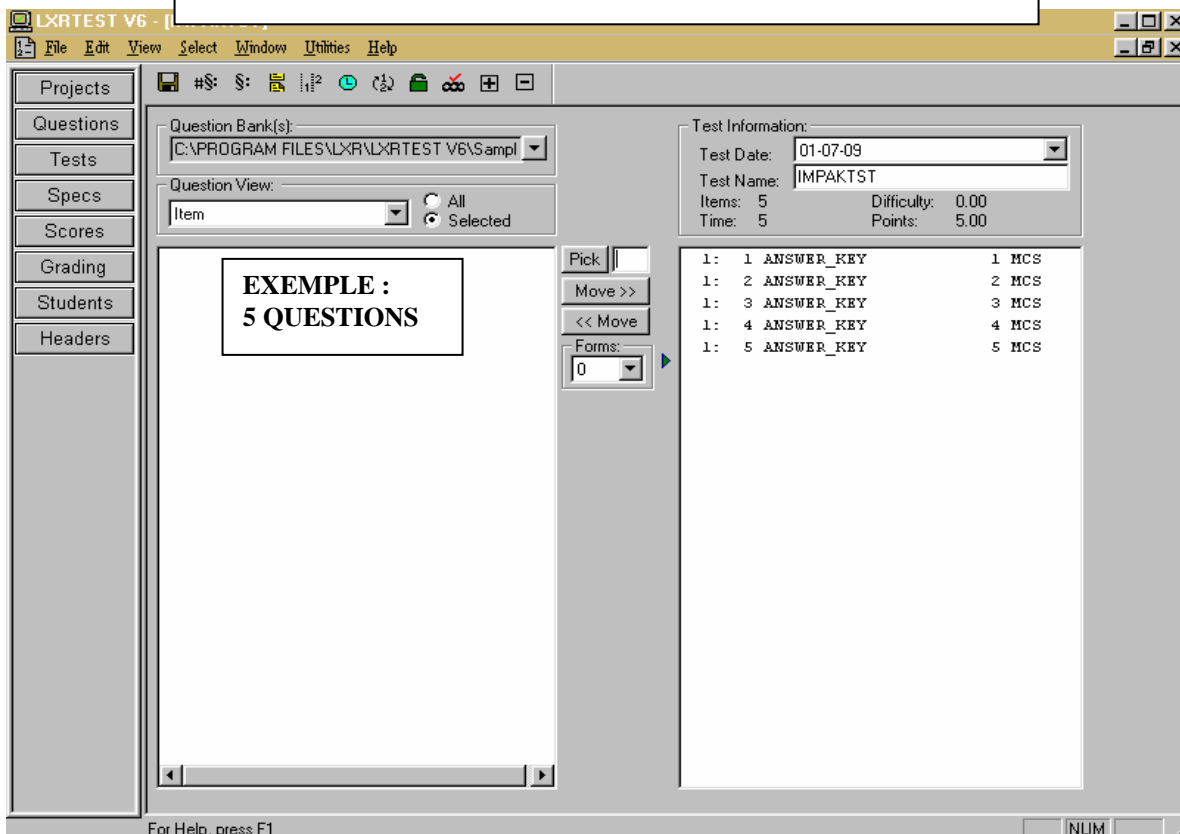

APPUYEZ SUR SCORES (A GAUCHE) ET RETOURNEZ DANS READER ET CHOISIR READ RESPONSE FORMS...

CLIQUEZ SUR READ RESPONSE FORMS...

A LA FIN DE LA LECTURE VOUS VERREZ LE NOMBRE TOTAL D'ÉTUDIANTS ET LES COORDONNÉES DES ÉTUDIANTS VONT APPARAÎTRE AINSI QUE LES RÉPONSES ET LES POINTS SERONT À ZÉRO.

Response	Points
1:1	
1:2	
1:3	
1:4	
1:5	
1:6	
1:7	
1:8	
1:9	
1:10	

1. CLIQUEZ SUR SCORE
2. CLIQUEZ SUR SCORE GRADE

*** POUR VOIR LE RÉSULTAT DES POINTS IL FAUT : CLIQUER SUR SCORE ET (SCORE GRADE) ALORS LE CALCUL VA SE FAIRE

S	ID	Student Name	Type	V	Raw	Pcent	Grade	C1	C2
98765				0					
012357				0	0.00	0.00			
9				0	0.00	0.00			
03094302		MARTEL, CLAUDE		0	0.00	0.00			
04055004		COULOMBE, MONIQUE		0	0.00	0.00			
02035001		GUERIN, GISELE		0	0.00	0.00			

Response	Points
1:1	E 0.00
1:2	D 0.00
1:3	C 0.00
1:4	C 0.00
1:5	C 0.00
1:6	
1:7	
1:8	
1:9	
1:10	

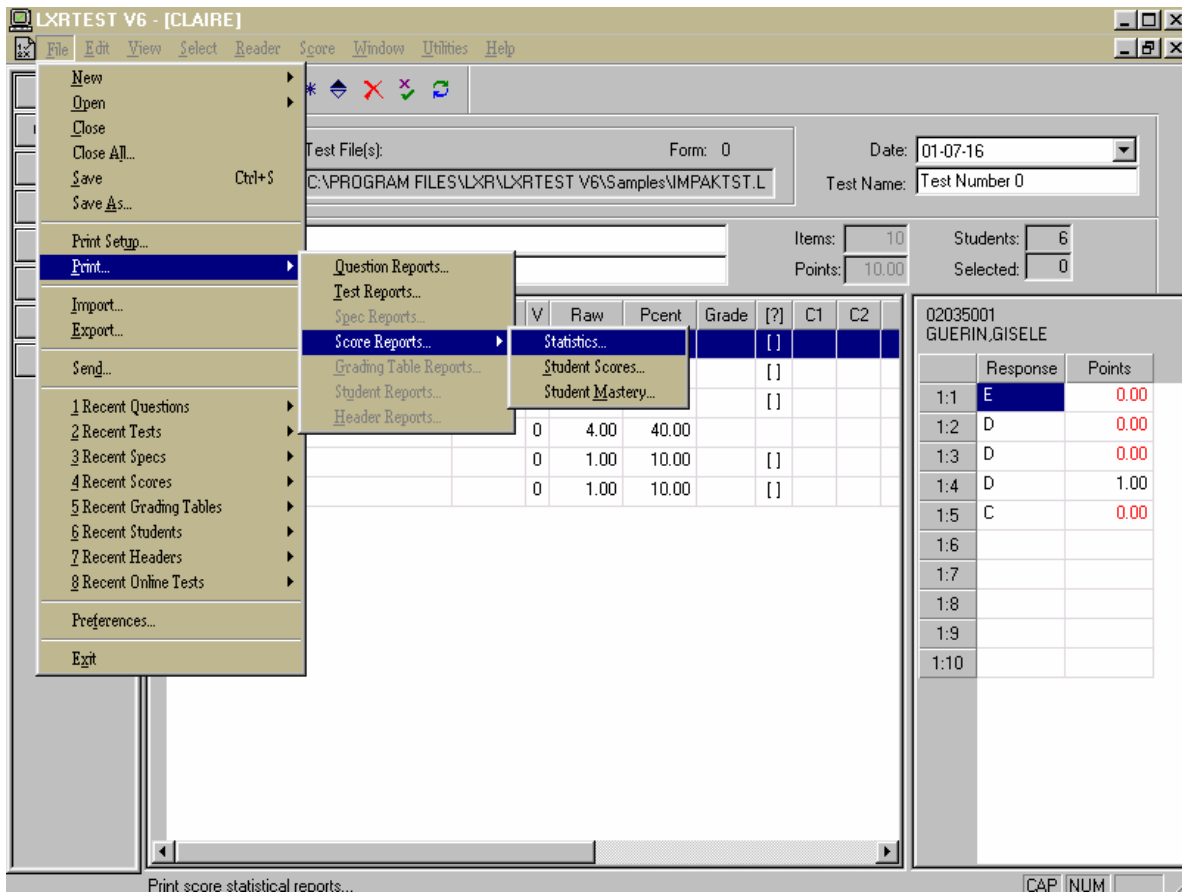

LES RAPPORTS A IMPRIMER POUR UNE LISTE EXTERNE SONT LES SUIVANTS :

File → Print → Scores Reports → STATISTICS → Item Statistics
File → Print → Scores Reports → STATISTICS → Test Statistics

File → Print Scores Reports STUDENTS SCORES onglet Group Detail

Quand vous aurez terminé vérifiez le nombre d'étudiants et sortez du logiciel. Vous pouvez copier VOTRE FICHER qui sera sur le BUREAU. Si vous avez omis de choisir bureau vous retrouverez votre fichier dans EXPLORATEUR PROGRAM FILES\LXR\LXRTESTV6\SAMPLES

Pour changer la clé de correction, diminuer la fenêtre du fichier et choisir la fenêtre IMPAKBNK . Choisir la question concernée. Inscrire 0 dans POINTS et retour.

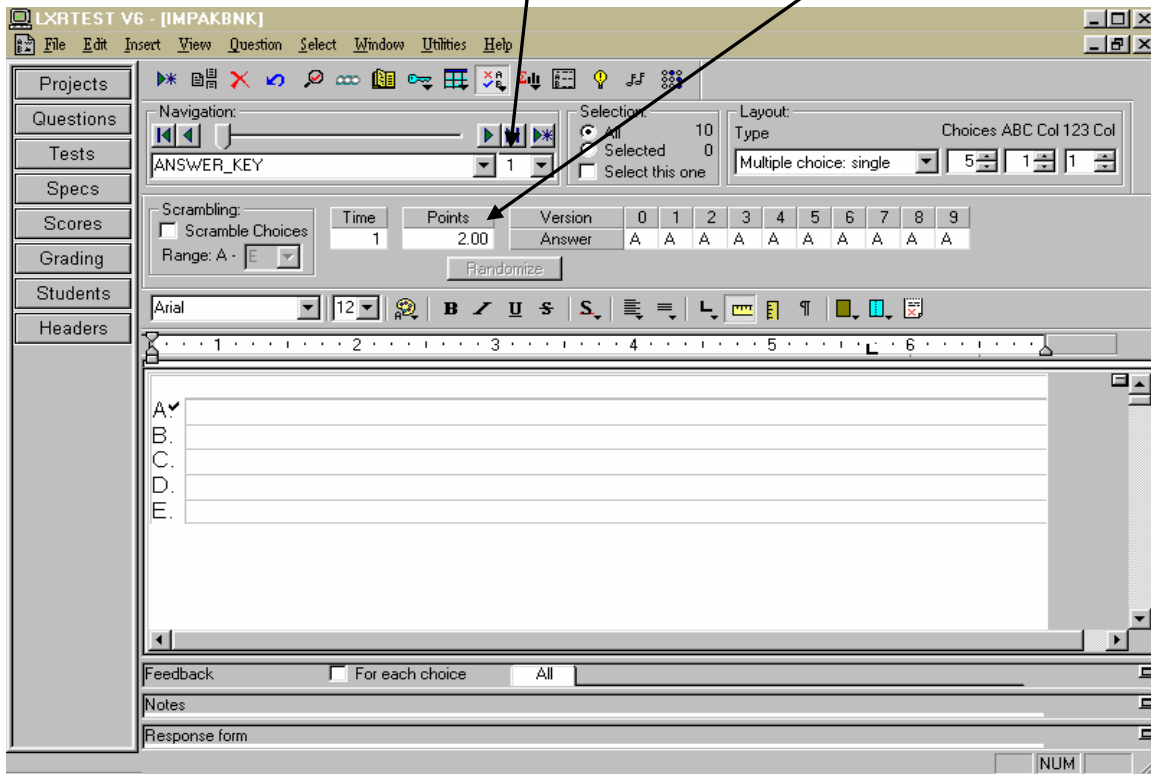

Retournez dans la fenêtre des étudiants et RECLIQUER SUR SCORE GRADE.

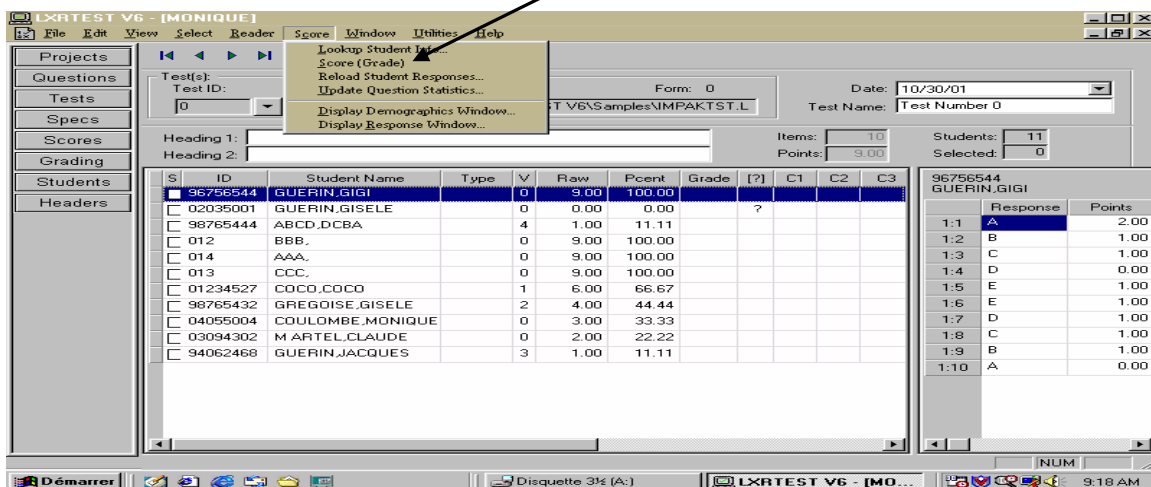

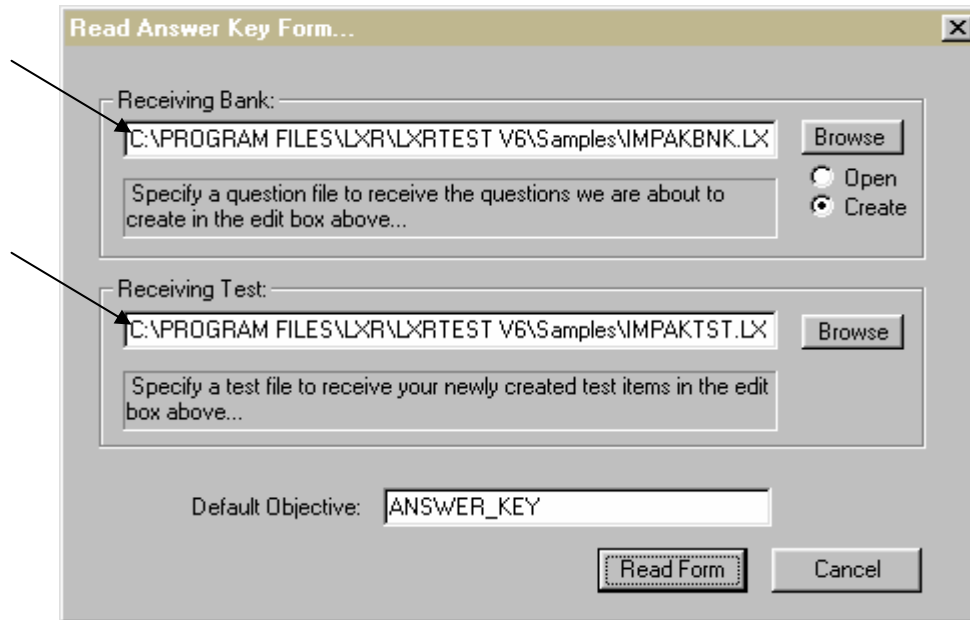

EXEMPLE POUR AVOIR LE CHEMIN AU COMPLET DES DEUX FICHIERS TEST ET BANK

Quand vous quittez vous aurez besoin des trois fichiers pour corriger la clé de correction il faut : 1 fichier test, 1 fichier bank, 1 fichier score.

Voici comment récupérer le fichier test et le fichier bank, vous devez aller dans explorateur et suivre :

**PROGRAM FILES\LXR\LXRTEST V6\SAMPLES\IMPAKTST
\IMPAKBNK**

En ce qui concerne le fichier SCORE vous le copiez directement du Bureau. Si le fichier est trop gros vous devez le ZIPPER. Il est préférable de copier les 3 fichiers sur la même disquette Scores, Impaktst et Impakbnk.

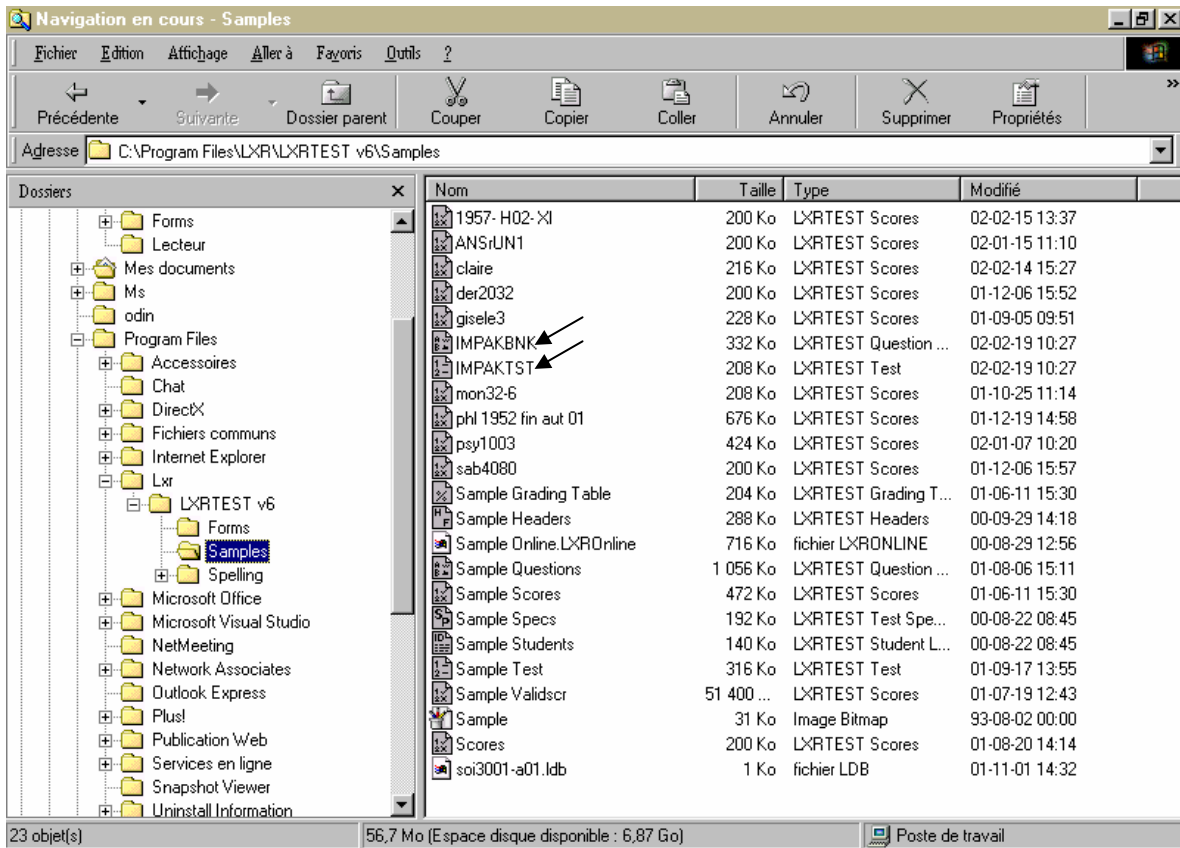

VOICI L'EXEMPLE DU CHEMIN POUR ALLER CHERCHER VOS 2 FICHIERS : IMPAKTST ET IMPAKBNK

Pour corriger la clé de correction vous devez copier vos 3 fichiers sur le Bureau et cliquer sur le fichier Scores et quand le fichier s'ouvre cliquez sur Questions et la clé de correction va apparaître. Procédez à vos corrections et il faut refaire SCORE\SCORE GRADE.

The screenshot shows the LXRTEST V6 software interface. The 'Score' menu is open, highlighting the 'Score (Grade)' option. The main window displays a table of student scores and a response grid.

S	ID	Student Name	Type	V	Raw	Pcent	Grade	[?]	C1	C2
98765				0				[]		
<input type="checkbox"/>	0123 57			0	0.00	0.00				
<input type="checkbox"/>	9			0	0.00	0.00				
<input type="checkbox"/>	03094302	M ARTEL,CLAUDE		0	0.00	0.00				
<input type="checkbox"/>	04055004	COULOMBE,MONIQUE		0	0.00	0.00				
<input type="checkbox"/>	02035001	GUERIN,GISELE		0	0.00	0.00				

	Response	Points
1:1	E	0.00
1:2	D	0.00
1:3	C	0.00
1:4	C	0.00
1:5	C	0.00
1:6		
1:7		
1:8		
1:9		
1:10		

*** POUR VOIR LE RÉSULTAT DES POINTS IL FAUT : CLIQUEUR SUR SCORE ET (SCORE GRADE) ALORS LE CALCUL VA SE FAIRE

Pour traiter vos résultats sur votre poste

1) Sans changement dans la clef de correction

Changer vos paramètres régionaux comme suit :

Menu Démarrer -> paramètres -> options régionales -> Anglais (Etats-Unis).

Ouvrir les 3 fichiers

Copier les fichiers dans votre ordinateur ou les placer sur le bureau. Cliquez sur le fichier Score pour l'ouvrir et ensuite cliquez sur Questions et sur Test de façon à superposer vos trois fichiers.

Pour que le logiciel traite vos résultats :

Choisir Menu Score -> score (grade).

Attention : Si les résultats ne sont pas traités :

Faire Menu -> utilities -> re-associate Test -> OK et refaire Score -> score (grade)

Pour imprimer vos résultats

Procéder comme suit :

Menu File -> Print -> score report -> statistics -> et l'onglet -> Test statistics et ensuite l'onglet -> Item Statistics

Menu File -> Print -> score report -> Students Scores -> Group Detail

2) pour changer les points de la clef de correction

Fermer le fichier test (ImpackTest) et le fichier de scores (XXX.LXRScr)

Dans le fichier IMPAKBNK.LXR,

- *Identifier la question et changer les points (voir Figure 1)*
- *Enregistrer : dans File -> save*
- *Rouvrir le fichier IMPAKTST.LXR, l'enregistrer et vérifier si le total des points correspond au changement que vous avez apporté*

Retourner dans le fichier XXX.LXRScr, choisir le menu Score et dans la liste déroulante choisir Scores (Grades) pour refaire le calcul. (voir Figure 2)

Figure 1

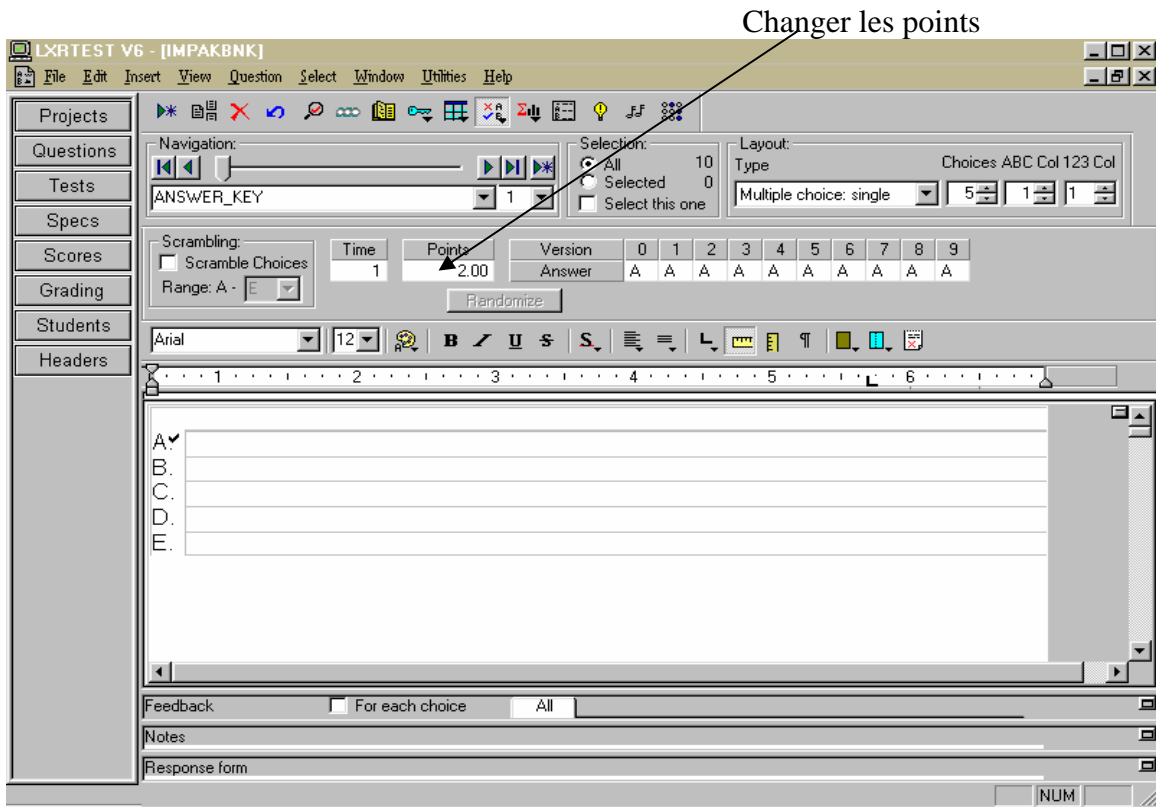

Figure 2

